โรคพิษสุนัขบ้า

โรคพิษสุนัขบ้า ชาวบ้านมักเรียกว่า **"โรคกลัวน้ำ"** หรือ **"โรคหมาว้อ"** เกิดจากเชื้อไวรัส เป็นได้กับสัตว์เลี้ยงลูกด้วยนมทุกชนิดไม่ว่าจะเป็น สุนัข แมว ชะนี ลิง กระรอก ค้างคาว หนู แม้แต่วัว ควาย แพะ ซึ่งโรคนี้หากเกิดอาการแล้วจะเสียชีวิตทุกราย

การติดต่อ

สัตว์ที่ป่วยด้วยโรคพิษสุนัขบ้าจะแพร่เชื้อทางน้ำลาย คนหรือสัตว์จะติดเชื้อเมื่อถูกสัตว์ที่เป็นโรคกัด ข่วน หรือน้ำลายของสัตว์ที่เป็นโรคสัมผัสกับบาดแผล เยื่อบุตา จมูก ปาก

อาการในคน

จะแสดงอาการหลังรับเชื้อประมาณ 3 สัปดาห์ – 6 เดือน อาจนานถึง 1 ปี อาการเริ่มแรกคือ เบื่ออาหาร เจ็บคอ มีไข้ อ่อนเพลีย คันรุนแรงบริเวณบาดแผล กระสับกระส่าย กลัวแสงกลัวลม ไม่ชอบเสียงดัง เพ้อเจ้อ กลืนลำบาก ปวดท้องน้อย กล้ามเนื้อขากระตุก แน่นหน้าอก หายใจไม่ออก เกร็ง อัมพาตและตายในที่สุด

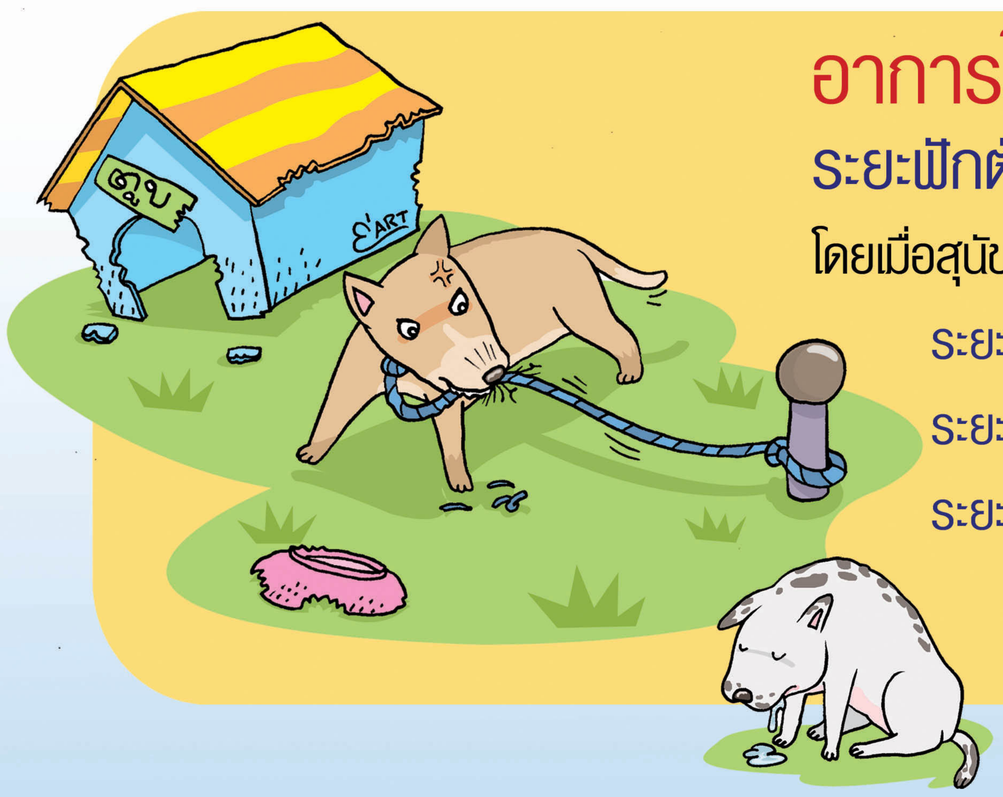

อาการในสุนัข

ระยะฟักตัวของโรคจะอยู่ในช่วง 3 – 8 สัปดาห์ ไม่เกิน 6 เดือน

โดยเมื่อสุนัขแสดงอาการแล้วจะตายภายใน 10 วัน อาการมี 3 ระยะคือ

- ระยะแรก : มีนิสัยเปลี่ยนไปจากเดิม
- ระยะตื่นเต้น : กระวนกระวาย ตื่นเต้น หงุดหงิด ไม่อยู่นิ่ง ม่านตาขยายกว้าง
- ระยะอัมพาต : คอตก ลิ้นสีแดงคล้ำห้อย น้ำลายไหล อ่อนแรง ทรงตัวไม่ได้ อัมพาตและตายในที่สุด

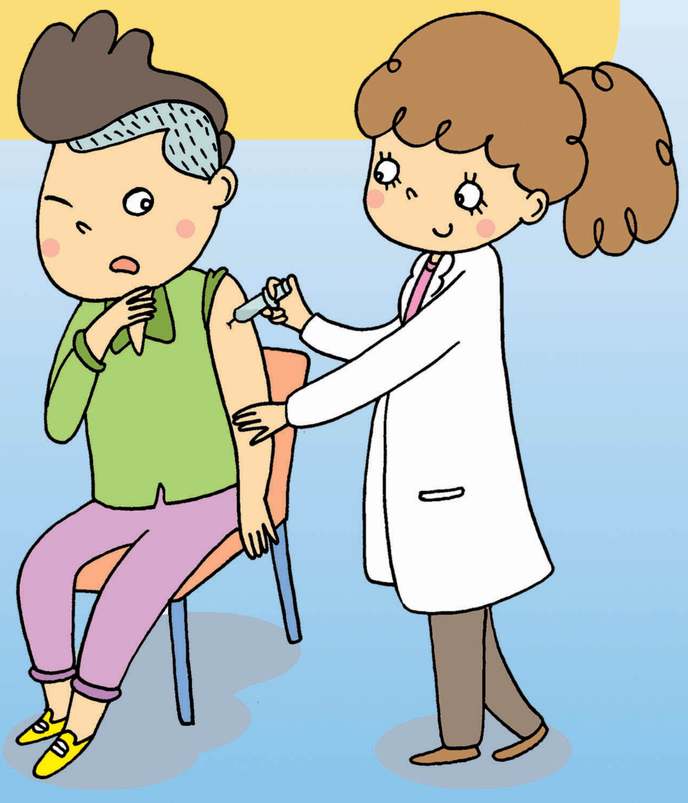

การป้องกัน

- ต้องนำสุนัขและแมวไปฉีดวัคซีนป้องกันโรคพิษสุนัขบ้าทุกปี
- ให้สุนัขอยู่ในสายจูงเมื่อนำออกนอกบ้าน ไม่ปล่อยไปเพ่นพ่านในที่สาธารณะ
- ทำหมันหรือฉีดยาคุมเพื่อควบคุมจำนวนไม่ให้มากเกินไป
- ลดความเสี่ยงจากการถูกสุนัขกัดด้วยคาถา 5 ย.
  "อย่าแหย่ อย่าเหยียบ อย่าแยก อย่าหยิบ อย่ายุ่ง"
- เมื่อถูกสุนัขกัดต้องรีบล้างแผล ใส่ยา กักหมา (10 วัน) หาหมอ ฉีดวัคซีนต่อจนครบชุด

เพียงเท่านี้ก็สามารถควบคุมป้องกันโรคพิษสุนัขบ้าได้แล้ว

"ร่วมมือกำจัดภัย ร่วมใจป้องกัน โรคพิษสุนัขบ้าจะสูญพันธ์ ให้เล่ากันเป็นตำนาน"

กรมควบคุมโรค กระทรวงสาธารณสุข

วันป้องกันโรคพิษสุนัขบ้าโลก 28 กันยายน